ECM online

Per l'acquisizione dei crediti ECM è necessario prendere parte ad almeno il 90% dei lavori scientifici, compilare il questionario di valutazione della qualità percepita e rispondere correttamente ad almeno il 75% delle domande del questionario di valutazione dell'apprendimento. A conclusione dei lavori scientifici, verrà inviata un'e-mail con relativo link di collegamento per accedere al questionario ECM.

L'attestato di partecipazione ed il relativo certificato con i crediti ECM verranno caricati sul portale Doc Congress al termine dell'evento, a seguito dei controlli presenza e di superamento del questionario ECM.

All'evento (ID 246-437413) sono stati assegnati **7 crediti formativi ECM**.

DESTINATARI DELL'INIZIATIVA:
Professione: **MEDICO CHIRURGO**
Discipline: Anatomia Patologica, Chirurgia Generale, Endocrinologia Gastroenterologia, Medicina Interna, Medicina Nucleare, Nefrologia, Oncologia, Radioterapia, Reumatologia, Urologia

Altre professioni/discipline: **BIOLOGO, INFERMIERE, TECNICO SANITARIO DI LABORATORIO BIOMEDICO, TECNICO SANITARIO DI RADIOLOGIA MEDICA**

OBIETTIVO FORMATIVO:
Documentazione clinica. Percorsi clinico-assistenziali diagnostici e riabilitativi, profili di assistenza - profili di cura

Con il contributo non condizionante di:

IPSEN

MSD

Eisai

hhc Human Health Care

SEGRETERIA ORGANIZZATIVA E PROVIDER:

DOCCONGRESS

IMQ CERTIFIED MANAGEMENT SYSTEM QUALITY - ISO 9001 ENVIRONMENT - ISO 14001

DOCCONGRESS S.r.l. - ID 246 Albo Provider Agenas
a.ravasi@doc-congress.com

Seguici su:

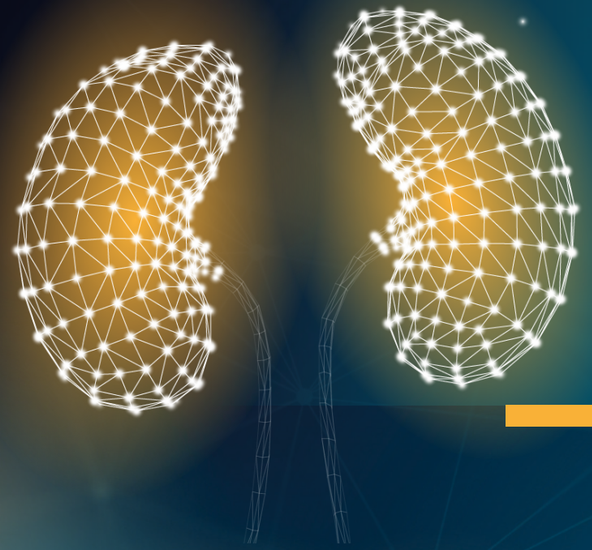

La rivoluzione delle combinazioni di immunoterapia nella I° linea nel carcinoma renale:
ottimizzare e personalizzare la gestione del trattamento

26 Febbraio 2025

Torino
NH Torino Centro
C.so Vittorio Emanuele II, 104

Razionale

L'obiettivo dell'evento è la cruciale acquisizione di competenze da parte dell'oncologo nella gestione delle combinazioni di immunoterapia in specifiche popolazioni di pazienti affetti da carcinoma renale avanzato al fine di ottimizzare e personalizzare il trattamento di I linea.

Iscriviti ora!

Per partecipare all'evento è necessario registrarsi online.

Clicca su **REGISTRATI** oppure scansiona il QR Code.

Le iscrizioni chiudono il **21 febbraio 2025.**

Responsabili scientifici

CONSUELO BUTTIGLIERO
Oncologia, Università di Torino,
A.O.U. San Luigi Gonzaga, Orbassano, Torino

CINZIA ORTEGA
Direttore S.O.C. di Oncologia dell'ASL CN2 Alba-Bra,
Ospedale "Michele e Pietro Ferrero" di Verduno

MARCELLO TUCCI
Oncologia, Ospedale Cardinal Massaia, Asti

Faculty

MARIO AIROLDI, Torino
MARCO CAPOBIANCO, Cuneo
LAURA COSMAI, Milano
SIMONE DE LEO, Milano
MASSIMO DI MAIO, Torino
GIUSEPPE FORNARINI, Genova
LUCA MIELE, Roma
ALESSANDRA MOSCA, Novara
VERONICA PRATI, Torino
PAOLO SPALLAROSSA, Genova
ELISA ZANARDI, Genova

Programma scientifico

10:00 Benvenuto e introduzione ai lavori scientifici
Cinzia Ortega, Consuelo Buttigliero, Marcello Tucci

10:05 **Le caratteristiche cliniche del paziente e della malattia nella scelta del trattamento di I linea**
Elisa Zanardi

10:30 **Inquadramento degli effetti collaterali da ICIS e TKI: come possiamo differenziarli?**
Alessandra Mosca

10:55 Discussione sulle tematiche trattate

Moderatori: Massimo Di Maio, Giuseppe Fornarini

11:05 **Terapia adiuvante: attuali indicazioni**
Marcello Tucci

11:15 **La consulenza endocrinologica: quando è necessaria?** - Simone De Leo

11:55 Discussione sulle tematiche trattate

12:15 **Le combinazioni di immunoterapia nel paziente con insufficienza renale ed in trattamento dialitico** - Laura Cosmai

12:55 Discussione sulle tematiche trattate

13:15 Lunch

Moderatori: Mario Airoldi, Veronica Prati

14:15 **Gli effetti collaterali a carico dell'apparato neurologico: una nuova sfida per il neurologo**
Marco Capobianco

14:55 Discussione sulle tematiche trattate

15:15 **Scelta dei farmaci cardiologici nel paziente affetto da carcinoma renale avanzato avviato a terapia di I linea: pillole di pratica clinica**
Paolo Spallarossa

15:55 Discussione sulle tematiche trattate

16:15 Coffe Break

16:30 **Come gestire il paziente con epatopatia?**
Luca Miele

17:10 Discussione sulle tematiche trattate

17:30 Take home message
Cinzia Ortega, Consuelo Buttigliero, Marcello Tucci