

## ECM ONLINE

Per ottenere l'attribuzione dei crediti ECM è necessario partecipare in presenza ad almeno il 90% dell'attività formativa per la quale è prevista la verifica della presenza, rispondere correttamente ad almeno il 75% delle domande del questionario e compilare la valutazione dell'evento, come previsto dalla normativa vigente.

A conclusione dei lavori scientifici, verrà inviata un'e-mail con il link di collegamento per accedere al questionario ECM.

Direttamente dal portale Doc Congress sarà possibile scaricare:

- L'attestato di partecipazione (se raggiunta la presenza richiesta da normativa)

- L'attestato ECM disponibile a seguito del completamento della procedura di correzione dei questionari ed entro i 90 giorni dal termine dell'evento.

All'evento (ID 246-490323) sono stati assegnati n° **4,9 crediti formativi ECM** ed è stato accreditato per le seguenti professioni sanitarie:

PROFESSIONE: **MEDICO CHIRURGO**

DISCIPLINE: Anatomia Patologica, Chirurgia Generale, Genetica Medica, Ginecologia ed Ostetricia, Medicina Interna, Oncologia, Patologia Clinica, Psichiatria, Psicoterapia, Radiodiagnostica, Radioterapia

OBIETTIVO FORMATIVO: Documentazione clinica. Percorsi clinico- assistenziali diagnostici e riabilitativi, profili di assistenza - profili di cura.

# New Insights into Endometrial Cancer Management

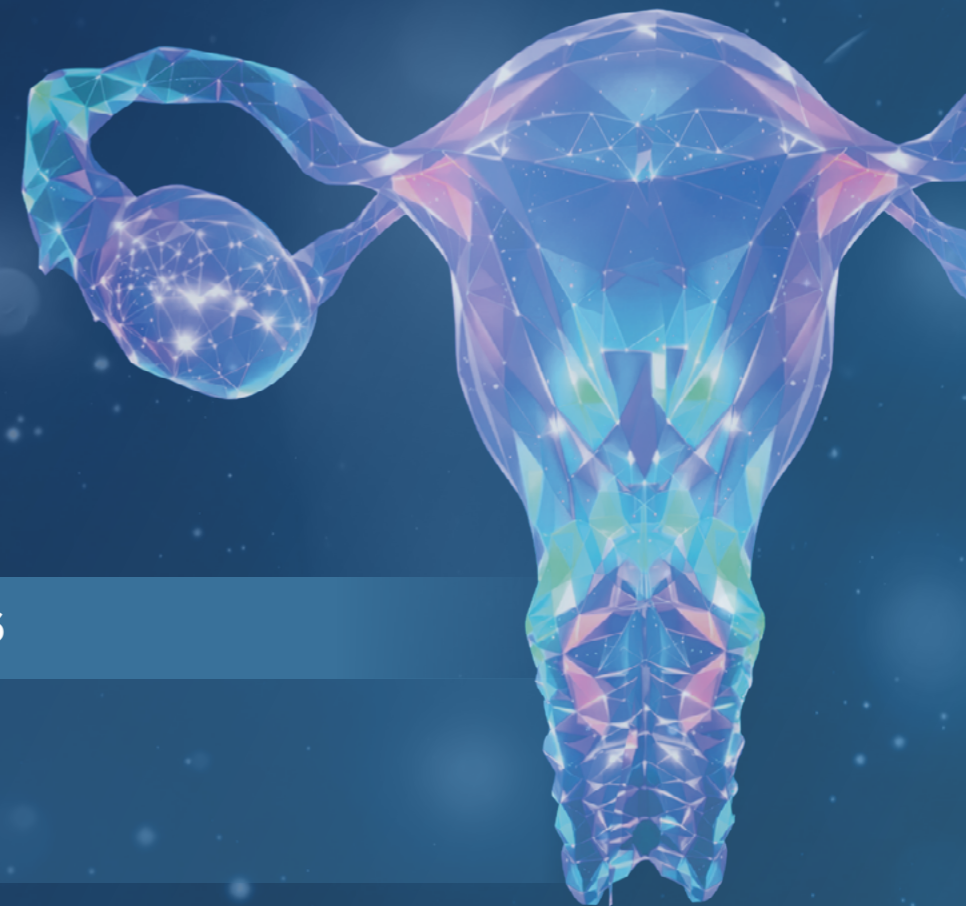

Milano, 11 Settembre 2026

IEO - Istituto Europeo Oncologico  
Via Giuseppe Ripamonti, 435

Con il contributo non condizionante di:



Segreteria organizzativa e provider:



DOC CONGRESS S.r.l.  
ID 246 Albo Provider Agenas  
m.nava@doc-congress.com

Seguici su:



## Razionale scientifico

Il programma offre un aggiornamento integrato sul carcinoma dell'endometrio, affrontando l'intero percorso clinico dalla diagnosi al trattamento delle forme avanzate e recidivate.

Viene enfatizzato l'approccio multidisciplinare, il ruolo della classificazione molecolare e l'applicazione delle nuove linee guida ESGO per una corretta stratificazione del rischio e scelta terapeutica.

Particolare attenzione è dedicata alle strategie di prima linea, al ruolo della radioterapia, alla gestione dopo immunoterapia e alle nuove tossicità, con l'obiettivo di favorire un approccio sempre più personalizzato e basato sulle evidenze.

## Registrati ora!



Per partecipare all'evento è necessario registrarsi online.

[CLICCA QUI](#) oppure scansiona il qr-code.

La registrazione è possibile fino a esaurimento posti disponibili.

## Responsabili scientifici:

### NICOLETTA COLOMBO

*Professore Ordinario di Oncologia Medica  
Università Milano-Bicocca, Milano  
Divisione di Ginecologia Oncologica Medica  
IRCCS IEO – Istituto Europeo di Oncologia, Milano*

### ILARIA BETELLA

*Divisione di Ginecologia Oncologica Medica  
IRCCS IEO – Istituto Europeo di Oncologia, Milano*

## Faculty

*Aiello Antonia Annapaola, Milano*

*Aletti Giovanni Damiano, Milano*

*Bonanni Bernardo, Milano*

*Caruso Giuseppe, Milano*

*Colombo Ilenia, Svizzera*

*Franchi Dorella, Milano*

*Guerini Rocco Elena, Milano*

*Lapresa Mariateresa, Milano*

*Lazzari Roberta, Milano*

*Leon Castillo Alicia, Paesi Bassi*

*Mongillo Marta, Milano*

*Multinu Francesco, Milano*

*Porta Francesca Maria, Milano*

*Zanagnolo Vanna, Milano*

## Agenda | 11 Settembre 2026

08:45-09:00	<b>Welcome &amp; Objectives</b> Nicoletta Colombo	12:15-12:45	<b>Non-MMRd advanced or relapsed disease: first-line treatment</b> Ilenia Colombo
<b>THE DIAGNOSIS</b> <b>Moderators: Giovanni Aletti - Elena Guerini Rocco</b>		12:45-13:05	<b>The role of radiotherapy: Indications and techniques</b> - Roberta Lazzari
09:00-09:30	<b>From symptom to imaging</b> Dorella Franchi, Antonia Aiello	13:05-13:15	Q&A
09:30-10:00	<b>Role of pathology: still a pillar?</b> Francesca Maria Porta, Elena Guerini Rocco	13:15-14:15	Lunch
10:00-10:30	<b>The molecular era</b> Alicia Leon Castillo	<b>AFTER FIRST LINE</b> <b>Moderators: Nicoletta Colombo - Ilenia Colombo</b>	
10:30-10:45	<b>Role of Genetics</b> - Bernardo Bonanni	14:15-14:45	<b>Treatment after immunotherapy</b> Nicoletta Colombo
10:45-11:00	Q&A	14:45-15:15	<b>Management of new drug toxicities</b> Marta Mongillo
11:00-11:15	Coffee break	15:15-16:00	<b>Clinical Cases: Advanced and recurrent cases</b> Mariateresa Lapresa
<b>ADJUVANT AND FIRST LINE</b> <b>Moderators: Vanna Zanagnolo - Francesco Multinu</b>		16:00-16:30	<b>Summary &amp; Remarks</b> Nicoletta Colombo
11:15-11:45	<b>New ESGO guidelines: From risk stratification to adjuvant treatment</b> Ilenia Betella		
11:45-12:15	<b>MMRd advanced or relapsed disease: first-line treatment</b> Giuseppe Caruso		